

# Aproximación 360 al paciente CAREME

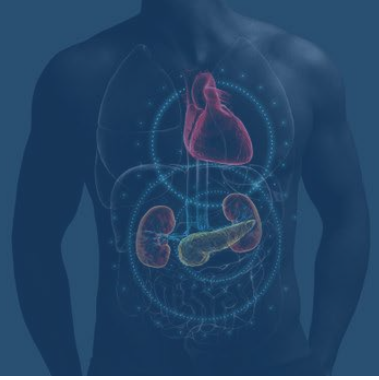

**SADENO**  
Sociedad Asturiana de  
Diabetes, Endocrinología,  
Nutrición y Obesidad

**Inscríbete**

14 de mayo de 2025

Espacio Circus, Oviedo

- 19:00 - 19:15 h. **La importancia de un buen comienzo**  
Un abordaje precoz del paciente CAREME  
**Dr. Elías Delgado**  
Jefe de Sección Diabetes HUCA
- 19:15 - 19:30 h. **Un silencio que debemos escuchar**  
La ERC, una patología que debemos diagnosticar  
**Dr. José Emilio Sánchez Álvarez**  
Jefe del servicio de Nefrología HUCA
- 19:30 - 19:45 h. **Cuando empezamos a hacer aguas**  
Manejo del paciente con IC congestivo  
**Dra. Beatriz Díaz Molina**  
Jefa de Sección de IC Avanzada
- 19:45 - 20:00 h. **¿Hay alguien ahí?**  
Presentación 'Lola' Tucuvi, (IA)  
**Dr. Álvaro González Franco**  
Director de Atención Sanitaria y Salud Pública de Área Sanitaria IV
- 20:00 - 20:15 h. **No estamos solos**  
Nuevas herramientas digitales para el manejo de  
pacientes CAREME  
**Dr. Daniel Moro Quesada**  
C.S. La Lila
- 20:15 - 20:45 h. **Discusión final / Coloquio**  
**Dr. Daniel Moro Quesada (moderador)**  
C.S. La Lila
- 20:45 h. **Cóctel**

Organiza



**SADENO**  
Sociedad Asturiana de  
Diabetes, Endocrinología,  
Nutrición y Obesidad

Patrocina



SECRETARÍA TÉCNICA

CADE Comunicación / [info@cadecomunicacion.org](mailto:info@cadecomunicacion.org) / T. 984 194 439